



Closing Price 18 Juli 2018

NIKKEI 225	22800	MSCI INDO	6475.00
MSCI TAIWAN	396.00	CHINA A50	11220.00
MSCI ASIA PCF	165.24	NASDAQ	7404.50
MSCI EM INDEX	1068.75	S&P 500	2816.00

Source : Bloomberg

Daily Change %

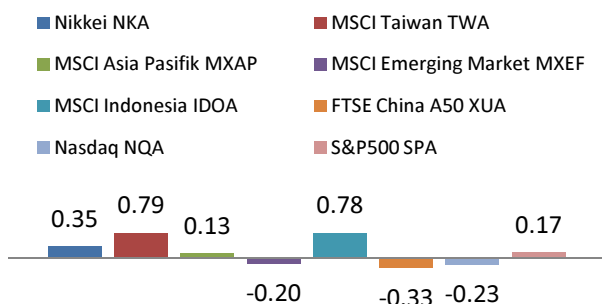

Source : Bloomberg

	NIKKEI	MSCI TW	MSCI ASIA PACIFIC	MSCI EM INDEX
R3	23230	403.70	166.85	1080.95
R2	23080	400.80	166.41	1077.93
R1	22940	398.40	165.83	1073.34
PIVOT	22790	395.50	165.39	1070.32
S1	22650	393.10	164.81	1065.73
S2	22500	390.20	164.37	1062.71
S3	22360	387.80	163.79	1058.12

	MSCI IND	CHINA A50	NASDAQ	S&P 500
R3	6590	11580	7490.75	2831.00
R2	6550	11493	7464.25	2824.50
R1	6515	11355	7434.50	2820.25
PIVOT	6475	11268	7408.00	2813.75
S1	6440	11130	7378.25	2809.50
S2	6400	11043	7351.75	2803.00
S3	6365	10905	7322.00	2798.75

Source : Bloomberg

Buy or Sell Estimate Summary

S : Sell, SS : Strong Sell, N : Neutral, B : Buy, SB : Strong Buy

	15M	30M	1H	1D
NIKKEI	SB	SB	SB	SB
MSCI TW	SB	SB	SB	SB
MSCI AP	B	B	N	N
MSCI EM	SB	SB	SB	B
MSCI IND	SB	SB	SB	B
CHINA A50	SB	SB	SB	SS
NASDAQ	SB	SB	SB	SB
S&P500	SB	SB	SB	SB

Source : Investing.com

Disclaimer

Semua isi yang terdapat dalam Analisa Harian Phillip Futures ini hanya bersifat informasi saja.

Analisa Harian Phillip Futures berusaha menyajikan berita dan analisa terbaik, namun tidak menjamin keakuratan dan kelengkapan dari semua informasi atau analisa yang tersedia.

Phillip Futures dan penulis tidak bertanggung jawab terhadap semua kerugian baik langsung maupun tidak langsung yang dialami oleh pembaca atau pihak lain akibat menggunakan informasi dalam Analisa Harian Phillip Futures ini.

Publikasi ini disusun oleh

PT. Phillip Futures

ANZ Tower Level 23B

Jl. Jend. Sudirman Kav 33A, Jakarta 10220, Indonesia.

Izin Bappebti 69/BAPPEBTI/SI/9/2010

Laporan Keuangan Emiten dan Suku Bunga BI Akan Memperkuat Posisi MSCI Indonesia Index

IHSG dibuka dengan kenaikan 22 poin atau 0,38% ke level 5.912 pada perdagangan hari ini. Delapan dari sepuluh sektor mengalami penguatan. Indeks pertambangan kembali di teritori positif dengan kenaikan 1%, diikuti saham-saham grup perbankan yang naik 0,7%. Penguatan IHSG terlihat juga membuat MSCI Indonesia Index mengalami penguatan walaupun masih dalam range yang sempit. MSCI Indonesia Index di buka di level 6510 dan baru berhasil menguat hingga level 6535. IHSG masih diperkirakan akan mengalami penguatan pada perdagangan hari ini. Sentimen laporan keuangan emiten di semester I-2018 dan keputusan Bank Indonesia yang diperkirakan menahan bunga acuan di level 5,25% akan menjadi pendorong indeks saham. Keputusan BI hari ini akan menjadi respons terhadap pernyataan bank sentral AS Federal Reserve kemarin yang masih akan menaikkan bunga secara bertahap. Namun demikian, di tengah tekanan global yang tinggi, JP Morgan Chase Bank & Co, kembali menaikkan rekomendasi kepada investor terkait peringkat surat utang atau obligasi Indonesia. Indonesia naik level dari netral ke *overweight*. Sebelumnya, pada Januari 2017, JP Morgan menaikkan rekomendasi Indonesia dari *underweight* ke netral. Dari beberapa indikasi di atas, diperkirakan saham-saham Finansial dan Perbankan akan menjadi acuan pergerakan IHSG dan MSCI Indonesia Index pada perdagangan hari ini. Berikut adalah chart pergerakan IHSG dan range pergerakan MSCI Indonesia Index untuk hari ini :

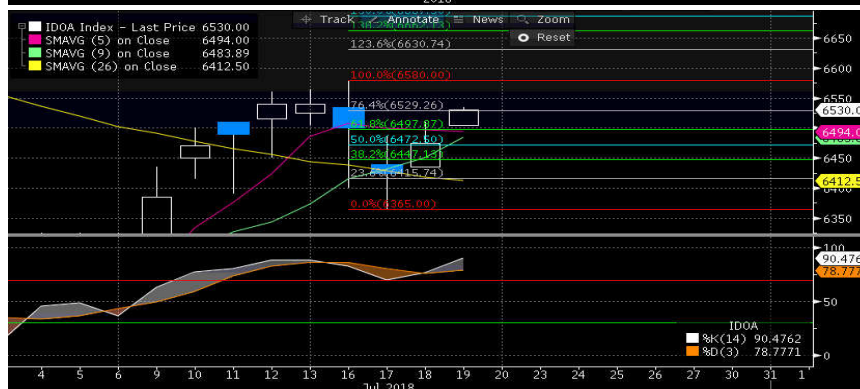

Selain data Interest Rate Bank Indonesia, akan cukup banyak data ekonomi yang akan dirilis hari ini termasuk dari beberapa Negara di Eropa dan Amerika. Berikut beberapa data ekonomi yang akan dirilis hari ini.

Thursday July 19 2018	Actual	Previous	Consensus	Forecast
12:00 PM ID Loan Growth YoY JUN	10.26%	+		
03:30 PM GB Retail Sales ex Fuel MoM JUN	1.3%	0.3%	0.4%	
03:30 PM GB Retail Sales ex Fuel YoY JUN	4.4%	3.5%	3.2%	
03:30 PM GB Retail Sales MoM JUN	1.3%	0.2%	0.4%	
03:30 PM GB Retail Sales YoY JUN	3.9%	3.7%	2.9%	
04:00 PM FR 3-Year BTAN Auction	-0.46%	+		
04:00 PM FR 5-Year BTAN Auction	0.03%	+		
04:00 PM ID Deposit Facility Rate JUL	4.5%	4.5%	4.5%	
04:00 PM ID Interest Rate Decision	5.25%	5.25%	5.25%	
04:00 PM ID Lending Facility Rate JUL	6%	5.5%	6%	
07:30 PM US Continuing Jobless Claims 07/JUL	1739K	1730K	1737K	
07:30 PM US Initial Jobless Claims 14/JUL	214K	220K	217K	
07:30 PM US Philadelphia Fed Manufacturing Index JUL	19.9	21.5	23.7	
08:00 PM US Fed Quarles Speech #10				
09:00 PM US CB Leading Index MoM JUN	0.2%	0.4%		
09:30 PM US EIA Natural Gas Stocks Change 13/JUL	51Bcf	57Bcf	55.5Bcf	